

LEGENDA:

01.1 BEŽECKÁ DRÁHA

- DVAĽ - D. 150,0M, Š. 3,66M
- ROVINKA - D. 64,0M, Š. 4,88M
- PLOCHA ... 761,50M²
- RETOPING SPORTOVNÍ UMĚLÉ HMOTY PRO ATLETIKU
- = OBNOVA FINÁLNÍ NÁŠLAPNÉ VRSTVY

01.2 SKOK DO DÁLKY

- DOSKODIŠTĚ
- D. 7,0M, Š. 3,0M
- VYMĚNA DŘEVĚNÉHO OBRUBENÍ ZA BETONOVÉ S PRYŽOVOU HLAVOU

- ROZBĚŽIŠTĚ

- D. 27,0M, Š. 1,22M
- PLOCHA ... 33,25M²
- RETOPING SPORTOVNÍ UMĚLÉ HMOTY PRO ATLETIKU
- = OBNOVA FINÁLNÍ NÁŠLAPNÉ VRSTVY

01.3 MULTIFUNKČNÍ HŘIŠTĚ

- 44,0 X 22,0M
- PLOCHA ... 968,0M²
- SPORTOVNÍ UMĚLÁ HMOTA PRO MÍČOVÉ HRÝ - VYMĚNA POKRCHU ZA UMĚLÝ TRÁVNÍK

01.4 VÍCEúčELOVÁ HRACÍ PLOCHA

- SAMOSTATNĚ NA DPAČNÉ STRANĚ AREÁLU ŠKOLY
- 29,0 X 21,0M
- PLOCHA ... 609,0M²
- SPORTOVNÍ UMĚLÁ HMOTA PRO MÍČOVÉ HRÝ - OBMĚNA

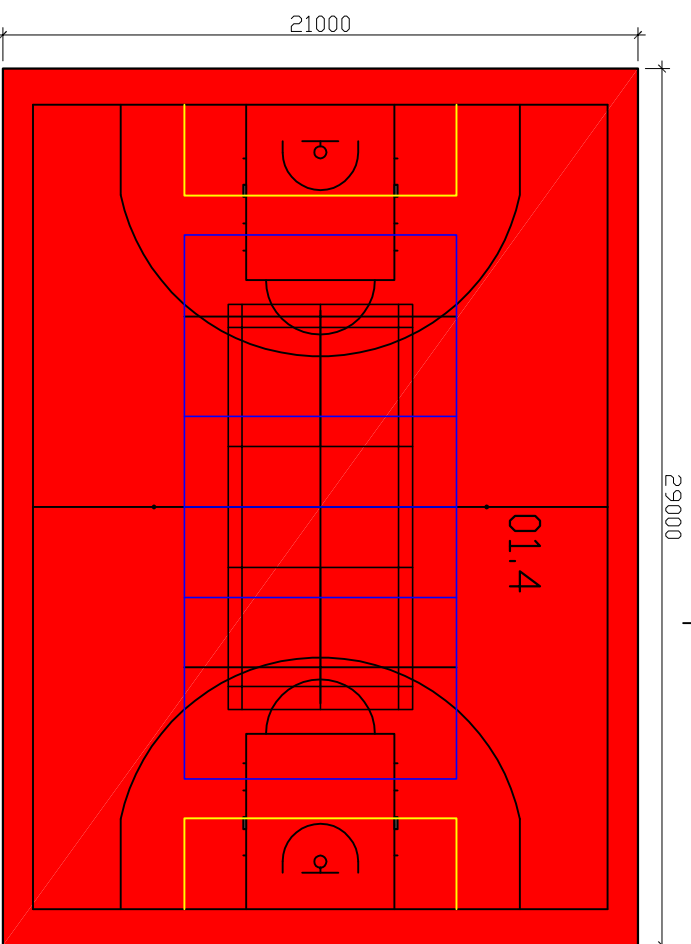

VEDOUcí PROJEKTU		PROJEKTANT		KRESIL, PSAL	
Ing. Eduard Přivara		Ing. Marek Popoušek		Ing. Marek Popoušek	
STAVEBNÍK		ZŠaMŠ Slovenská, Karviná, p.o., Slovenská 293b/61, Karviná-Hronice (IČ 62331361)		Ing. Marek Popoušek Prostřední Bludovice 844 739 37 Horní Bludovice tel. 602 767 631 email: popousek.marek@seznam.cz IČ: 87969754 DIČ: CZ780124564	
MÍSTO STAVBY		k.ú. Karviná-město [663824], parc.č. 2715/101		FORMÁT 2x44	
NÁZEV STAVBY		OBNOVA SPORTOVNÍCH POKRCHŮ V AREÁLU ZŠ		DATUM DUBEN 2024	
OBJ.: 01 ZŠaMŠ SLOVENSKÁ				STUPEŇ DPS	
NÁZEV VÝKRESU		NOVÝ STAV		Č. ZAKÁZKY 04/2024	
				MĚŘÍTKO 1 : 250	
				ČÍSLO VÝKRESU D.3	